

**NOUVEAU À PARTIR DU
3 SEPTEMBRE**



Ligne

30

LE BUS ARRIVE
PRÈS DE
CHEZ VOUS !

Essayez le bus pour aller facilement
de **SAINT-GEORGES-LÈS-BAILLARGEAUX**
et **JAUNAY-MARIGNY**
à **POITIERS**

GRAND POITIERS
Communauté urbaine



vitalis-poitiers.fr • Allobus 05 49 44 66 88



Dès le 3 septembre 2018, la nouvelle ligne **30** permettra aux habitants de Jaunay-Marigny et Saint-Georges-lès-Baillargeaux de rejoindre facilement le centre-ville de Poitiers.

Cette ligne circulera à titre expérimental jusqu'au 6 janvier 2019.

Elle sera maintenue en fonction de sa fréquentation.

JAUNAY-MARIGNY
⋮
PALAIS DES CONGRÈS
⋮
CORRESPONDANCE
AVEC LA LIGNE **1**

SAINT-GEORGES-
LÈS-BAILLARGEAUX
⋮
PALAIS DES CONGRÈS
⋮
CORRESPONDANCE
AVEC LA LIGNE **1**



**TESTEZ
GRATUITEMENT
LE BUS !**

**UN BILLET
5 VOYAGES
OFFERT**



**CARTE
PERSONNELLE
OFFERTE**

Des billets "5 voyages" sont offerts aux voyageurs qui souhaiteront "tester" cette nouvelle ligne (remise des titres à la mairie de Saint-Georges ou Jaunay-Marigny sur présentation d'un justificatif de domicile et dans la limite des stocks disponibles) et les frais de création de carte Vpass (2,50 €) seront offerts aux nouveaux utilisateurs (jusqu'au 31 août en agence Vitalis)

+ d'infos sur vitalis-poitiers.fr

ST GEORGES

CHASSENEUIL

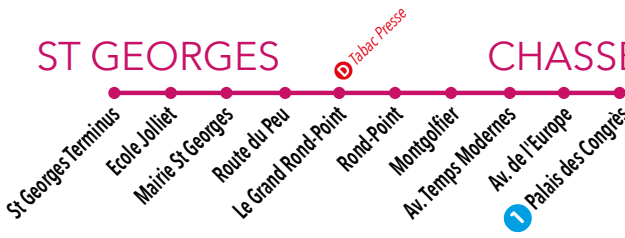

La ligne 30 est en correspondance avec la Ligne 1 à l'arrêt Palais des Congrès

vers Palais des Congrès / Notre Dame

Du lundi au vendredi en période scolaire*

Samedi

St Georges Terminus	07:25	08:25	09:25	10:25	11:25	12:25	13:25	14:25	15:25	16:25	17:25	18:45	19:45	14:27
Ecole Jolliet	07:25	08:25	09:25	10:25	11:25	12:25	13:25	14:25	15:25	16:25	17:25	18:45	19:45	14:27
Mairie St Georges	07:25	08:25	09:25	10:25	11:25	12:25	13:25	14:25	15:25	16:25	17:25	18:45	19:45	14:27
Route du Peu	07:26	08:26	09:26	10:26	11:26	12:26	13:26	14:26	15:26	16:26	17:26	18:46	19:46	14:28
Le Grand Rond-Point	07:26	08:26	09:26	10:26	11:26	12:26	13:26	14:26	15:26	16:26	17:26	18:46	19:46	14:28
Rond-Point	07:31	08:31	09:31	10:31	11:31	12:31	13:31	14:31	15:31	16:31	17:31	18:51	19:51	14:33
Montgolfier	07:31	08:31	09:31	10:31	11:31	12:31	13:31	14:31	15:31	16:31	17:31	18:51	19:51	14:33
Av. Temps Modernes	07:32	08:32	09:32	10:32	11:32	12:32	13:32	14:32	15:32	16:32	17:32	18:52	19:52	14:34
Av. de l'Europe	07:33	08:33	09:33	10:33	11:33	12:33	13:33	14:33	15:33	16:33	17:33	18:53	19:53	14:35
Palais des Congrès	07:34	08:34	09:34	10:34	11:34	12:34	13:34	14:34	15:34	16:34	17:34	18:54	19:54	14:36
Correspondance avec la ligne 1	▼	▼	▼	▼	▼	▼	▼	▼	▼	▼	▼	▼	▼	▼
Palais des Congrès (en scolarité)	07:47	08:51	09:47	10:47	11:47	12:48	13:48	14:48	15:48	16:48	17:54	19:13	-	14:42
Notre Dame (en scolarité)	08:18	09:19	10:15	11:14	12:16	13:16	14:16	15:17	16:17	17:20	18:25	19:40	-	15:10
Palais des Congrès (vacances)	07:49	08:52	09:37	10:37	11:37	12:49	13:47	14:38	15:37	16:38	17:55	19:13	-	
Notre Dame (vacances)	08:18	09:19	10:03	11:04	12:05	13:15	14:16	15:05	16:06	17:09	18:25	19:40	-	

vers Saint-Georges-lès-Baillargeaux

Du lundi au vendredi en période scolaire*

Samedi

Notre Dame (vacances)	06:23	07:32	08:18	09:16	10:16	11:16	12:18	13:37	14:15	15:19	16:19	17:40	18:55	
Palais des Congrès (vacances)	06:46	08:08	08:46	09:42	10:43	11:42	12:46	14:03	14:41	15:46	16:47	18:10	19:22	
Notre Dame (en scolarité)	06:23	07:32	08:18	09:35	10:36	11:36	12:18	13:37	14:35	15:36	16:17	17:40	18:56	17:52
Palais des Congrès (en scolarité)	06:47	08:01	08:48	10:01	11:02	12:03	12:45	14:04	15:02	16:03	16:46	18:10	19:22	18:19
Correspondance avec la ligne 30	▼	▼	▼	▼	▼	▼	▼	▼	▼	▼	▼	▼	▼	▼
Palais des Congrès	07:08	08:08	09:08	10:08	11:08	12:08	13:08	14:08	15:08	16:08	17:08	18:28	19:28	18:26
Av. de l'Europe	07:08	08:08	09:08	10:08	11:08	12:08	13:08	14:08	15:08	16:08	17:08	18:28	19:28	18:26
Av. Temps Modernes	07:09	08:09	09:09	10:09	11:09	12:09	13:09	14:09	15:09	16:09	17:09	18:29	19:29	18:27
Montgolfier	07:09	08:09	09:09	10:09	11:09	12:09	13:09	14:09	15:09	16:09	17:09	18:29	19:29	18:27
Rond-Point	07:10	08:10	09:10	10:10	11:10	12:10	13:10	14:10	15:10	16:10	17:10	18:30	19:30	18:28
Le Grand Rond-Point	07:14	08:14	09:14	10:14	11:14	12:14	13:14	14:14	15:14	16:14	17:14	18:34	19:34	18:32
Route du Peu	07:15	08:15	09:15	10:15	11:15	12:15	13:15	14:15	15:15	16:15	17:15	18:35	19:35	18:33
Mairie St Georges	07:15	08:15	09:15	10:15	11:15	12:15	13:15	14:15	15:15	16:15	17:15	18:35	19:35	18:33
Ecole Jolliet	07:16	08:16	09:16	10:16	11:16	12:16	13:16	14:16	15:16	16:16	17:16	18:36	19:36	18:34
St Georges Terminus	07:17	08:17	09:17	10:17	11:17	12:17	13:17	14:17	15:17	16:17	17:17	18:37	19:37	18:35

JAUNAY-MARIGNY CHASSENEUIL

La ligne **30** est en correspondance avec la Ligne **1** à l'arrêt Palais des Congrès



- D** Dépositaire Vitalis
- P+R** Parc Relais
- Arrêt desservi dans les 2 sens

► vers Palais des Congrès / Notre Dame

Du lundi au vendredi en période scolaire*

Samedi

Jaunay-Marigny	06:55	07:55	08:55	09:55	10:55	11:55	12:55	13:55	14:55	15:55	16:55	18:15	19:15	14:00
Sacré Coeur	06:55	07:55	08:55	09:55	10:55	11:55	12:55	13:55	14:55	15:55	16:55	18:15	19:15	14:00
Grand'Rue Centre-ville	06:56	07:56	08:56	09:56	10:56	11:56	12:56	13:56	14:56	15:56	16:56	18:16	19:16	14:01
Mairie Jaunay-Marigny	06:57	07:57	08:57	09:57	10:57	11:57	12:57	13:57	14:57	15:57	16:57	18:17	19:17	14:02
Collège Saint Exupéry	06:57	07:57	08:57	09:57	10:57	11:57	12:57	13:57	14:57	15:57	16:57	18:17	19:17	14:02
Palais des Congrès	07:03	08:03	09:03	10:03	11:03	12:03	13:03	14:03	15:03	16:03	17:03	18:23	19:23	14:08
Correspondance avec la ligne 1	▼	▼	▼	▼	▼	▼	▼	▼	▼	▼	▼	▼	▼	▼
Palais des Congrès (<i>en scolarité</i>)	07:07	08:08	09:10	10:07	11:07	12:08	13:08	14:08	15:08	16:08	17:09	18:33	19:32	14:12
Notre Dame (<i>en scolarité</i>)	07:38	08:38	09:38	10:35	11:36	12:38	13:38	14:37	15:37	16:37	17:44	19:01	19:58	14:40
Palais des Congrès (<i>vacances</i>)	07:11	08:09	09:10	10:07	11:07	12:09	13:10	14:08	15:08	16:08	17:10	18:33	19:32	
Notre Dame (<i>vacances</i>)	07:38	08:38	09:37	10:34	11:36	12:37	13:38	14:36	15:37	16:37	17:44	19:01	20:00	

► vers Jaunay-Marigny

Du lundi au vendredi en période scolaire*

Samedi

Notre Dame (<i>vacances</i>)	06:58	07:57	08:58	09:46	10:46	11:46	12:57	13:57	14:48	15:49	17:20	18:20	19:21	
Palais des Congrès (<i>vacances</i>)	07:23	08:27	09:25	10:13	11:12	12:13	13:23	14:23	15:15	16:16	17:50	18:49	19:47	
Notre Dame (<i>en scolarité</i>)	06:58	07:58	08:57	09:55	10:56	11:56	12:57	13:57	14:56	15:56	17:20	18:20	19:21	18:21
Palais des Congrès (<i>en scolarité</i>)	07:25	08:29	09:25	10:22	11:22	12:24	13:24	14:24	15:23	16:23	17:52	18:49	19:46	18:47
Correspondance avec la ligne 30	▼	▼	▼	▼	▼	▼	▼	▼	▼	▼	▼	▼	▼	▼
Palais des Congrès	07:39	08:39	09:39	10:39	11:39	12:39	13:39	14:39	15:39	16:39	17:59	18:59	19:59	18:54
Collège Saint Exupéry	07:43	08:43	09:43	10:43	11:43	12:43	13:43	14:43	15:43	16:43	18:03	19:03	20:03	18:58
Mairie Jaunay-Marigny	07:44	08:44	09:44	10:44	11:44	12:44	13:44	14:44	15:44	16:44	18:04	19:04	20:04	18:59
Grand'Rue Centre-ville	07:45	08:45	09:45	10:45	11:45	12:45	13:45	14:45	15:45	16:45	18:05	19:05	20:05	19:00
Sacré Coeur	07:45	08:45	09:45	10:45	11:45	12:45	13:45	14:45	15:45	16:45	18:05	19:05	20:05	19:00
Jaunay-Marigny	07:46	08:46	09:46	10:46	11:46	12:46	13:46	14:46	15:46	16:46	18:06	19:06	20:06	19:01

*Vacances scolaires du 22 octobre au 2 novembre 2018, du 24 décembre 2018 au 4 janvier 2019, du 18 février au 1^{er} mars, du 15 au 26 avril 2019 et le 31 mai 2019. Attention, pour votre correspondance, en période de vacances scolaires, les horaires de la ligne **1** varient.



VOYAGEZ À PLUSIEURS AVEC UN BILLET

AVANT de valider, appuyez sur  et suivez les instructions !

LE BILLET DOIT CONTENIR UN NOMBRE DE VOYAGES SUFFISANT

LES VOYAGES À L'UNITÉ



10 VOYAGES 1 €/voyage	10,00 €
10 VOYAGES 65 ANS ET PLUS 0,70 €/voyage	7,00 €
5 VOYAGES 1,10 €/voyage	5,50 €
1 VOYAGE > Agences et DAT	1,40 €
1 VOYAGE DERNIÈRE MINUTE > Dans le bus	1,70 €

LES ABONNEMENTS



18-27 ANS 27,00 € par mois
28-64 ANS 38,50 € par mois
65 ANS ET PLUS 27,00 € par mois

POUR LES ENFANTS DE MOINS DE 3 ANS



Le voyage est GRATUIT

Ils bénéficient du titre de transport de la personne qui les accompagne.

DURÉE DE VALIDITÉ
POUR 1 VOYAGE = 1H30

Nombre de correspondances illimité

DES TARIFS SOLIDAIRES

sont proposés selon vos ressources

+ d'infos sur vitalis-poitiers.fr

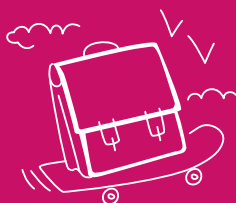

POUR LES COLLÉGIENS ET LYCÉENS

se rendant dans les établissements de Poitiers, des lignes scolaires sont proposées par **Lignes en Vienne**. Plus d'infos sur **lignes-en-vienne.fr**

CONTACTEZ-NOUS

Lieux de vente

ESPACE BUS 6 rue du Chaudron d'Or - Poitiers

- du lundi au vendredi de 9h15 à 12h45 et de 13h45 à 18h,
- de 9h15 à 18h les 3 premiers et 3 derniers jours ouvrés de chaque mois
- du 20 août au 14 septembre 2018 de 9h à 19h
- le samedi 1^{er} septembre 2018 de 10h à 19h

SIÈGE DE VITALIS 9 avenue de Northampton - Poitiers

- du lundi au vendredi de 8h30 à 12h30 et de 14h à 17h30
- du 22 août au 5 septembre 2018 de 8h30 à 17h30

E-BOUTIQUE DE VITALIS

www.vitalis-poitiers.fr



APPLICATION MOBILE

(téléchargeable sur l'Apple Store et Google Play)
Titres de transport, temps d'attente réel,
arrêt le plus proche, actus, horaires...



DAT (Distributeurs Automatiques de Titres)

aux principaux arrêts

LES DÉPOSITAIRES

Tabac Presse : 10, Rond-Point de l'Europe
Saint-Georges-lès-Baillargeaux

et de nombreux bars-tabacs-presse du centre ville de Poitiers



GRAND POITIERS
Communauté urbaine



Allobus
05 49 44 66 88
vitalis-poitiers.fr